BrestPort

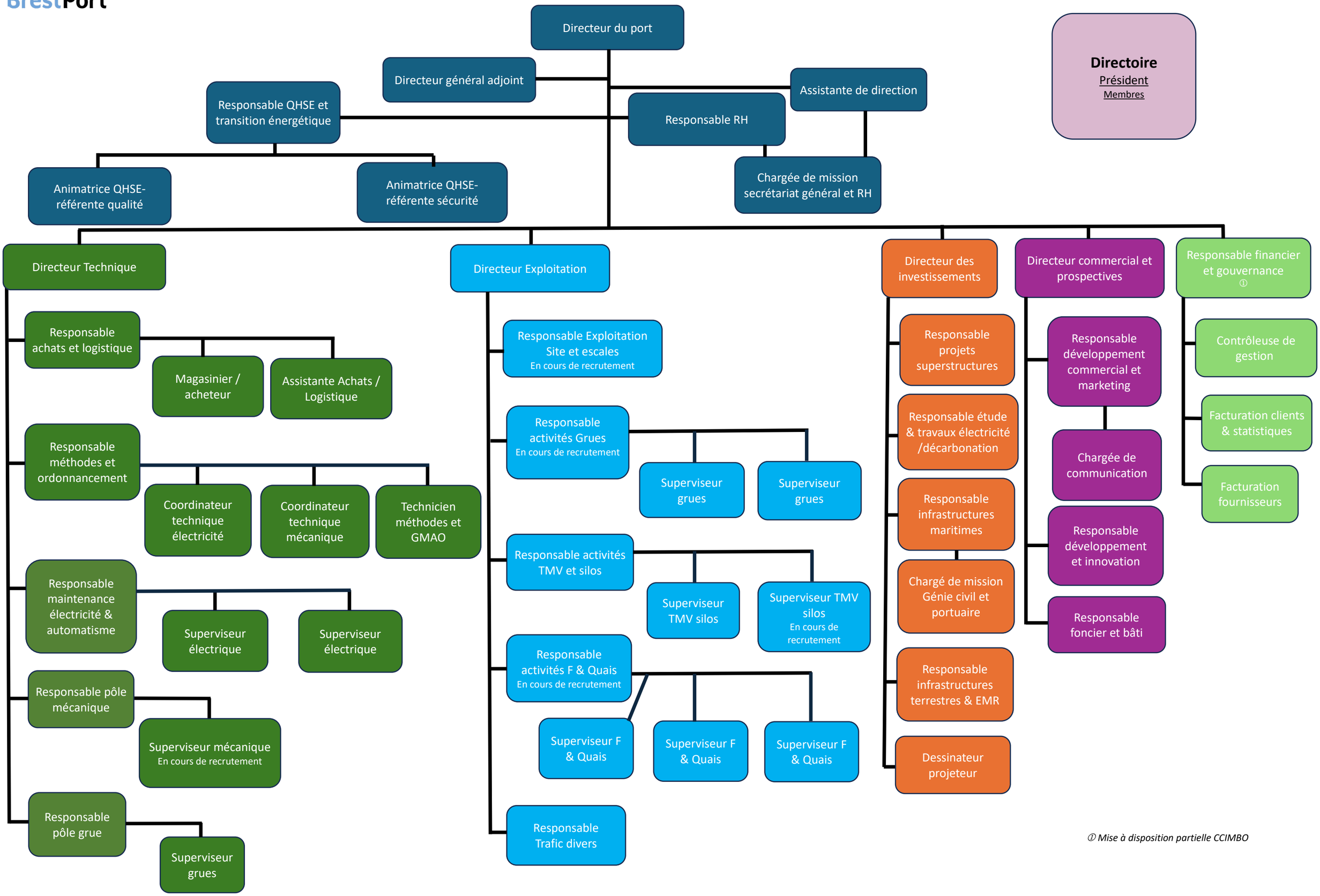
Directeur du port
Directeur général adjoint
Assistante de direction
Responsable QHSE et transition énergétique
Responsable RH
Chargée de mission secrétariat général et RH
Animatrice QHSE- référente qualité
Animatrice QHSE- référente sécurité
Directoire
Président
Membres
Directeur Technique
Responsable achats et logistique
Magasinier / acheteur
Assistante Achats / Logistique
Responsable méthodes et ordonnancement
Coordinateur technique électricité
Coordinateur technique mécanique
Technicien méthodes et GMAO
Responsable maintenance électricité & automatisme
Superviseur électrique
Superviseur électrique
Responsable pôle mécanique
Superviseur mécanique
En cours de recrutement
Responsable pôle grue
Superviseur grues
Directeur Exploitation
Responsable Exploitation Site et escales
En cours de recrutement
Responsable activités Grues
En cours de recrutement
Superviseur grues
Superviseur grues
Responsable activités TMV et silos
Superviseur TMV silos
Superviseur TMV silos
En cours de recrutement
Responsable activités F & Quais
En cours de recrutement
Superviseur F & Quais
Superviseur F & Quais
Superviseur F & Quais
Responsable Trafic divers
Directeur des investissements
Responsable projets superstructures
Responsable étude & travaux électricité /décarbonation
Responsable infrastructures maritimes
Chargé de mission Génie civil et portuaire
Responsable infrastructures terrestres & EMR
Dessinateur projeteur
Directeur commercial et prospectives
Responsable développement commercial et marketing
Chargée de communication
Responsable développement et innovation
Responsable foncier et bâti
Responsable financier et gouvernance ①
Contrôleuse de gestion
Facturation clients & statistiques
Facturation fournisseurs
① Mise à disposition partielle CCIMBO